

INFO MERCIER

SPÉCIAL
RELÂCHE 2015



PATINAGE LIBRE À L'ARÉNA

Offert par la Ville de Mercier
18, rue du Parc | 450 699-4443

Horaire de la semaine

Lundi 2 mars	14 h à 16 h
Mardi 3 mars	14 h à 16 h
Mercredi 4 mars	14 h à 16 h
Jeudi 5 mars	14 h à 16 h
Vendredi 6 mars	14 h à 16 h

DIRECTION LOISIRS, CULTURE ET VIE COMMUNAUTAIRE

DIVISION BIBLIOTHÈQUE
450 691-6090 poste 314

Heures d'ouverture

Lundi, mardi et jeudi	13 h à 20 h 30
Mercredi et vendredi	10 h à 12 h et 13 h à 17 h
Samedi et dimanche	11 h à 15 h

DIVISION LOISIRS

450 691-6090 poste 249

Heures d'ouverture

Lundi au jeudi	8 h 30 à 12 h et 13 h à 16 h 30
Vendredi	8 h à 12 h

Je vous invite à participer en grand nombre aux activités spécialement préparées pour la semaine de relâche.

Bon congé à tous nos élèves !

Lise Michaud, mairesse



Du plaisir assuré !

NOUVEAUTÉ
CONDITIONS DE
PARTICIPATION

Inscriptions obligatoires,
veuillez consulter les
modalités à la page 4

Déjà le congé de la semaine de relâche ! Pour faire de cette semaine un moment inoubliable, la direction des loisirs, culture et vie communautaire vous propose une sortie différente chaque jour. Alors, que ce soit pour bouger, apprendre, s'amuser en plein air ou simplement être entre amis, vous trouverez dans cette programmation des sorties qui sauront plaire à tous.

De plus, venez profiter de la semaine de relâche pour découvrir les trésors de la bibliothèque et participer aux différentes activités d'animation gratuites. On vous attend !

PRIORITÉ AUX
INSCRIPTIONS
EN LIGNE

ACTIVITÉS GRATUITES

*Inscriptions obligatoires

Lundi 2 mars	Mardi 3 mars	Mercredi 4 mars		Jeudi 5 mars
BINGO ET JEUX DE SOCIÉTÉ	ATELIER ARTISTIQUE SPÉCIAL (papier roulé) <i>en collaboration avec le Cercle des Fermières de Mercier</i>	HEURE DU CONTE SPÉCIALE RELÂCHE	MAGICIEN THOMAS CADABRA	CLUB LECTURE (6-8 ANS) SPÉCIAL RELÂCHE
Code : R-BINGO-15	Code : R-ART-15	Code : R-CONTE-15	Code : R-MAGIE-15	Code : R-CLUB-15
13 h 30 à 15 h 6 ans (1 ^{ère} année) – 12 ans (max 20 enfants)	13 h 30 à 15 h 30 9 – 12 ans (max. 15 enfants)	10 h 30 à 11 h 30 3 – 6 ans (maternelle) (max 15 enfants)	13 h 30 à 14 h 30 3 – 10 ans (max 40 enfants)	13 h 30 – 14 h 30 6-8 ans (max 15 enfants)
LIEU DE RENCONTRE : BIBLIOTHÈQUE				

CINÉMA EN FAMILLE

*SANS Inscription

Vendredi 6 mars

CINÉMA POPCORN
Les pingouins de Madagascar

Deux représentations :
10 h à 12 h
13 h 30 à 15 h 30

Popcorn et jus gratuits

CENTRE COMMUNAUTAIRE
ROGER-TOUGAS



ACTIVITÉS ET SORTIES PAYANTES

*Inscriptions obligatoires

Lundi 2 mars	Mardi 3 mars	Mercredi 4 mars	Jeudi 5 mars	Vendredi 6 mars
CENTRE LASTUCE	CENTRE DE PLEIN AIR DU CAP ST-JACQUES	TCHIKABOUM Jouer! Sauter! Glisser!	AMUSEMENT ACTION DIRECTE (escalade)	GLISSADES SUR TUBES (Mont Avila)
Code : ASTUCE	Code : CAPST	Code : TCHIKA	Code : ESCALADE	Code : GLISSTUBE
Départ : 9 h Retour : 16 h À apporter : Lunch froid Collations Bouteille d'eau L'enfant doit absolument porter une paire de bas et avoir les cheveux attachés Pas de sac à dos	Départ : 9 h 15 Retour : 16 h À apporter : Lunch froid Collations Bouteille d'eau Vêtements chauds Bas de rechange	Départ : 8 h 45 Retour : 16 h 15 À apporter : Lunch froid Collations Bouteille d'eau Vêtements chauds Bas de rechange Deux paires de mitaines <i>Notez que toutes les activités sont à l'extérieur</i>	Départ : 9 h Retour : 16 h 15 À apporter : Lunch froid Collations Bouteille d'eau L'enfant doit absolument porter une paire de bas, avoir les cheveux attachés et porter des chaussures de sport	Départ : 8 h 15 Retour : 15 h 45 À apporter : Lunch froid Collations Bouteille d'eau Vêtements chauds Bas de rechange
LIEU DE RENCONTRE : DIRECTION LOISIRS, CULTURE ET VIE COMMUNAUTAIRE (ENTRÉE À CÔTÉ DE L'ARÉNA)				

DESCRIPTION DES SORTIES

Lundi 2 mars**CENTRE LASTUCE**

Les jeunes seront confrontés à une série d'épreuves et de défis mentaux et physiques plus palpitants les uns que les autres. Tout au long du parcours, ils devront tenter de récupérer des indices et des clés qui leur donneront accès au précieux trésor.

Mardi 4 mars**CENTRE PLEIN AIR DU CAP ST-JACQUES**

Ce centre récréatif et éducatif – en parfaite harmonie avec les éléments – vous entraîne dans un univers naturel, riche et dépaysant. Immergez-vous dans un environnement saisissant et profitez d'aménagements et d'équipements récents d'une qualité exceptionnelle. Nos animateurs vous proposeront un éventail d'activités stimulantes, sur mesure, en fonction de tous les groupes d'âges. Pendant une journée, vivez des expériences inoubliables qui vous garderont sur le qui-vive... et plongez dans une nature tout aussi généreuse qu'invitante!

CONDITIONS DE PARTICIPATION

Âge requis : **5 à 12 ans**. L'enfant doit fréquenter la maternelle.

Inscriptions obligatoires, veuillez consulter les modalités à la page 4

Mercredi 5 mars**TCHIKABOUM**

Jouer! Sauter! Glisser!

Sous le soleil ou sur la neige, TchikaBoum t'invite toi, à venir t'amuser follement avec nous. Des jeux gonflables tels que notre Glissade extrême, notre Défi Boules rouges et plusieurs autres t'attendent pour te faire vivre une expérience électrisante au cœur de la nature! Laisse-toi guider par nos animateurs dynamiques dans des jeux de groupe, activités créatives et chasse au trésor dans les bois.

Jeudi 6 mars**AMUSEMENT ACTION DIRECTE**

Amusement Action directe est un centre d'amusement et d'escalade intérieure qui offre, tant aux jeunes qu'aux adultes, la possibilité de se divertir, de s'amuser, ainsi que d'apprendre et de pratiquer l'escalade intérieure dans un milieu sécuritaire et plaisant!

Vendredi 7 mars**GLISSADES SUR TUBES AU MONT AVILA**

Voici l'occasion rêvée de profiter de l'hiver au maximum. Cette sortie te propose tout simplement de t'asseoir sur un tube et de dévaler les pentes à en perdre ta tuque! Rafting inclus!

TARIFICATION

CARTE-LOISIRS OBLIGATOIRE

Coûts par jour	Résident	Non-résident
Sortie et transport inclus	35 \$	45 \$
Option service de garde	5 \$	10 \$

AM – à partir de 7 h 30 jusqu'au départ de la sortie
PM – du retour de la sortie jusqu'à 17 h 30

Procédures d'inscription

MODALITÉS *d'inscription*

Date limite d'inscription :
Mercredi 25 février à 16 h

MODES DE PAIEMENT

En ligne

Cartes de crédit (Visa ou MasterCard)

Par la poste

par chèque, à l'ordre de la Ville de Mercier au
16, rue du Parc, Ville de Mercier, Québec, J6R 1E5
(veuillez noter qu'il peut avoir un délai de traitement
de 24 h à 48 h suivant la réception de l'inscription)

En personne

Présentez-vous à la Direction loisirs, culture et vie communautaire,
située au 16, rue du Parc durant les heures d'ouverture.

Réception bibliothèque : En argent comptant ou par chèque.

Réception loisirs : En argent comptant, par chèque ou par carte de débit.

Par dépôt dans la boîte à courrier

En dehors des heures d'ouverture de la Direction loisirs, culture et vie communautaire, nous vous invitons à déposer le formulaire à l'hôtel de ville de Mercier, située au 869, boul Saint-Jean-Baptiste, dans la boîte extérieure à la gauche des portes d'entrées.

MODIFICATION OU ANNULATION

Aucune modification ou annulation ne sera acceptée après le mercredi 25 février à 16 h.

Toutefois, la Direction loisirs, culture et vie communautaire se réserve le droit d'annuler ou de modifier une activité dans le cas où le nombre de participants est insuffisant ou si la température ne permet pas la réalisation de l'activité. En cas d'annulation, le participant pourra obtenir un remboursement.

Toute l'équipe de la Direction loisirs culture et vie communautaire
vous souhaite une excellente semaine de relâche !

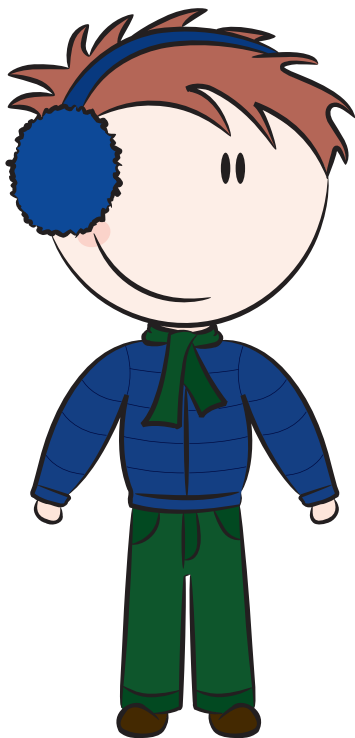

PRIORITÉ AUX
INSCRIPTIONS
EN LIGNE

ATTENTION,
pour toutes les activités
(incluant celles gratuites)
de la programmation,
vous devez utiliser le
formulaire d'inscription
et la fiche santé.

Événements à surveiller

FÉRIE D'HIVER

Samedi 31 janvier 10h à 15h | Parc Loiselle

EXPOSITION DE PHOTOS DE L'ASSOCIATION QUÉBÉCOISE DE DYSPHASIE

Du 1^{er} mars au 1^{er} avril à la salle ORISE-GIROUX, située à l'intérieur de la bibliothèque,
durant les heures d'ouverture.

SEMAINE DE LITTÉRATURE DE LA MRC ROUSSILLON

Du 9 au 15 février 2015. Venez découvrir les COUPS DE CŒUR des employés
de la Direction loisirs, culture et vie communautaire.

JOURNÉE DU LIVRE

Jeudi 23 avril à 13 h 30 dans la bibliothèque.
Conférence Francine Allard. Inscription obligatoire.

Pour de plus amples informations, veuillez surveiller
votre prochain cahier INFO-MERCIER PRINTEMPS. ✨



FORMULAIRE D'INSCRIPTION

*Vous devez remplir un formulaire d'inscription par enfant

Numéro carte-loisirs OBLIGATOIRE :		Expiration: / /	
Nom :		Prénom :	
Adresse :		Ville :	Code postal :
Téléphone (maison) :		Cellulaire :	
Date de naissance: / /			Âge :
No d'assurance maladie :		Expiration: / /	
Nom du parent :		Prénom du parent :	
Téléphone (urgence) :		NAS : (pour fins de relevé 24)	

INSCRIPTION ACTIVITÉS GRATUITES

	Lundi 2 mars	Mardi 3 mars	Mercredi 3 mars	Jeudi 5 mars	Vendredi 6 mars
Activités gratuites	<input type="checkbox"/> 0 \$	<input type="checkbox"/> 0 \$	<input type="checkbox"/> 0 \$	<input type="checkbox"/> 0 \$	<input type="checkbox"/> 0 \$
Sous-totaux	_____ \$	_____ \$	_____ \$	_____ \$	_____ \$
Montant total pour la semaine (résident) :					_____ \$

INSCRIPTION ACTIVITÉS ET SORTIES PAYANTES

	Lundi 2 mars	Mardi 3 mars	Mercredi 4 mars	Jeudi 5 mars	Vendredi 6 mars
Sorties	<input type="checkbox"/> 35 \$	<input type="checkbox"/> 35 \$	<input type="checkbox"/> 35 \$	<input type="checkbox"/> 35 \$	<input type="checkbox"/> 35 \$
Service de garde	<input type="checkbox"/> 5 \$	<input type="checkbox"/> 5 \$	<input type="checkbox"/> 5 \$	<input type="checkbox"/> 5 \$	<input type="checkbox"/> 5 \$
Sous-totaux	_____ \$	_____ \$	_____ \$	_____ \$	_____ \$
Montant total pour la semaine (résident) :					_____ \$

INSCRIPTION ACTIVITÉS ET SORTIES PAYANTES (NON-RÉSIDENTS)

*Carte loisirs obligatoire au coût de 20 \$

	Lundi 2 mars	Mardi 3 mars	Mercredi 4 mars	Jeudi 5 mars	Vendredi 6 mars
Sorties	<input type="checkbox"/> 45 \$	<input type="checkbox"/> 45 \$	<input type="checkbox"/> 45 \$	<input type="checkbox"/> 45 \$	<input type="checkbox"/> 45 \$
Service de garde	<input type="checkbox"/> 10 \$	<input type="checkbox"/> 10 \$	<input type="checkbox"/> 10 \$	<input type="checkbox"/> 10 \$	<input type="checkbox"/> 10 \$
Sous-totaux	_____ \$	_____ \$	_____ \$	_____ \$	_____ \$
Montant total pour la semaine (non-résident) :					_____ \$

RÉSERVÉ À L'ADMINISTRATION

Reçu par :	
Montant total :	
	Date de réception :

Fiche santé



CONTACT 1

Nom :		Prénom :	
Date de naissance : / /			Âge :
Téléphone (maison) :		Cellulaire :	
Téléphone (travail) :		Courriel :	

CONTACT 2

Nom :		Prénom :	
Date de naissance : / /			Âge :
Téléphone (maison) :		Cellulaire :	
Téléphone (travail) :		Courriel :	

RENSEIGNEMENTS SUPPLÉMENTAIRES

No d'assurance maladie :	Expiration : / /
Allergies/conditions médicales :	
<hr/> <hr/> <hr/> <hr/> <hr/> <hr/> <hr/> <hr/> <hr/> <hr/>	
Votre enfant a-t-il des difficultés à un des niveaux suivants : Visuel, auditif, moteur, langagier, TED, TDA, etc. ?	
<input type="checkbox"/> Oui <input type="checkbox"/> Non	
Si oui, précisez :	
<hr/> <hr/> <hr/> <hr/> <hr/> <hr/> <hr/> <hr/> <hr/> <hr/>	

POUR RENSEIGNEMENTS ET INSCRIPTION

4, rue Faubert | 450 691-6090 poste 612
facebook.com/mdj.mercier



Programmation de la *relâche* à la Maison des jeunes de Mercier

POUR LES JEUNES DE 12 À 17 ANS.

L'équipe de la Maison des jeunes de Mercier te propose plusieurs activités qui sauront te plaire!

Lundi 2 mars	Mardi 3 mars	Mercredi 4 mars	Jeudi 5 mars	Vendredi 6 mars
« POTTING EDGE » ET CINÉMA	CENTRE MONT AVILA	AQUADÔME	CENTRE RÉCRÉATIF ET SPORTIF APTITUDE	PATINAGE AU VIEUX-PORT DE MONTREAL AU COURANT DE LA SOIRÉE ET NUIT BLANCHE À LA MDJ
15 h à 22 h 29 \$	9 h à 17 h Glissades 34 \$ Ski 42 \$	13 h à 18 h 5 \$	12 h à 18 h 25 \$	Patinage: 18 h à 23 h Nuit blanche: 24 h à 7 h 7 \$

BIENVENUE
AUX NOUVEAUX
MEMBRES!



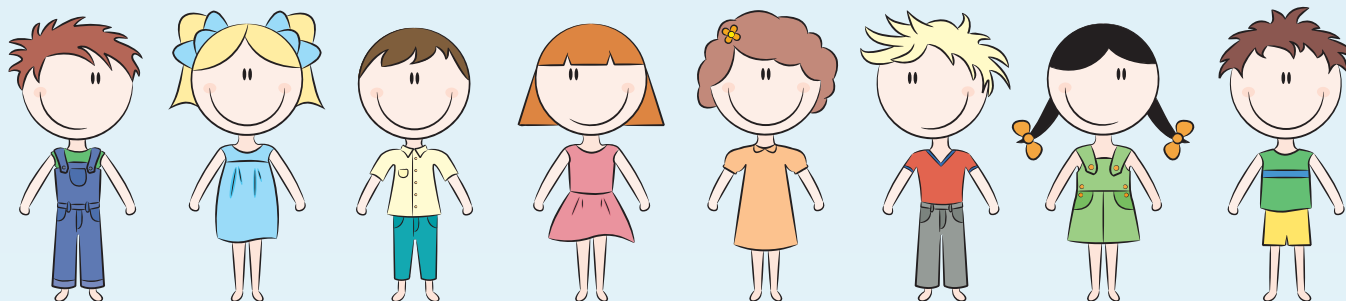

Fête Nationale 2015

C'est sous le thème « À l'unisson pour notre histoire » que la Ville de Mercier soulignera les festivités de la fête nationale qui se tiendront les 23 et 24 juin prochain dans le cadre de la programmation du 50^e anniversaire du passage de village à ville et du 175^e anniversaire de la paroisse de Sainte-Philomène.

Les membres du conseil municipal invitent les enfants de 3 à 17 ans à **UNIR LEUR TALENT** et à nous faire parvenir un dessin afin de nous permettre de créer une mosaïque qui immortalisera les festivités 2015.

DÉTAILS:

- > Cette activité s'adresse aux jeunes de 3 à 17 ans.
- > Le dessin doit illustrer ce que la fête nationale et l'histoire de la Ville de Mercier représente pour toi.
- > **Un seul dessin** par participant. Le dessin doit être en **couleur**.
- > Le dessin doit être en **format lettre 8,5 pouces par 11 pouces** à la **verticale** (portrait)
- > Une mosaïque des dessins reçus sera créée et exposée lors des festivités de la Fête Nationale.
- > Tu dois écrire **à l'endos** de ton dessin ton nom, ton âge, ton numéro de téléphone et ton adresse.
- > Tu dois venir déposer ton dessin **AVANT LE VENDREDI 13 MARS 2015** à la bibliothèque, située au 16, rue du Parc durant les heures d'ouverture.

Les renseignements personnels du participant tels que nom, adresse postale, courriel, âge et numéro de téléphone sont recueillis et utilisés uniquement aux fins de l'administration de cette présente activité et ne serviront à aucune autre fin sans leur consentement. En fournissant ces renseignements, le parent du participant consent à leur utilisation aux fins indiquées dans ces règlements.

La Ville de Mercier se réserve le droit de rejeter tout dessin qui serait incomplet et qui serait jugé inapproprié.

En s'inscrivant au concours, les participants acceptent la divulgation de leurs noms, de leur âge et de leur dessin, sans aucune compensation ni avis, aux fins de publicité dans la Ville de Mercier et dans tout média en relation avec cette activité.

Toute la propriété intellectuelle et tout le matériel sont la propriété de la Ville de Mercier. Tous droits réservés. La copie ou l'usage non autorisés de matériel protégé par droit d'auteur ou de marques de commerce sans le consentement express et écrit de son propriétaire sont strictement interdits.